

1

Las líneas imaginarias horizontales sobre la Tierra se conocen como meridianos.

¿VERDADERO O FALSO?

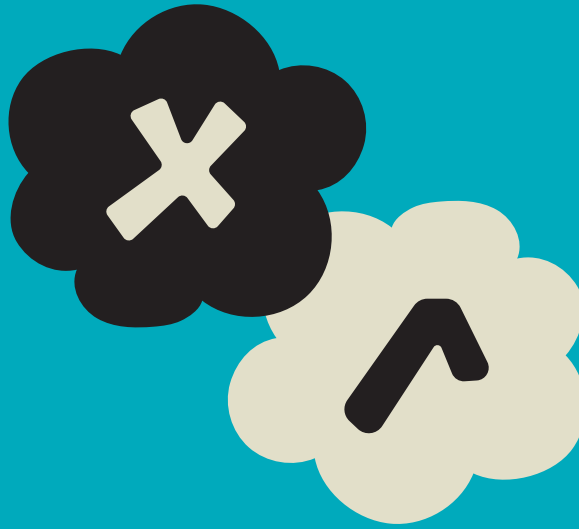

2

Las coordenadas geográficas corresponden a un sistema de referencia que se utiliza para ubicar un punto específico en la superficie terrestre.

¿VERDADERO O FALSO?

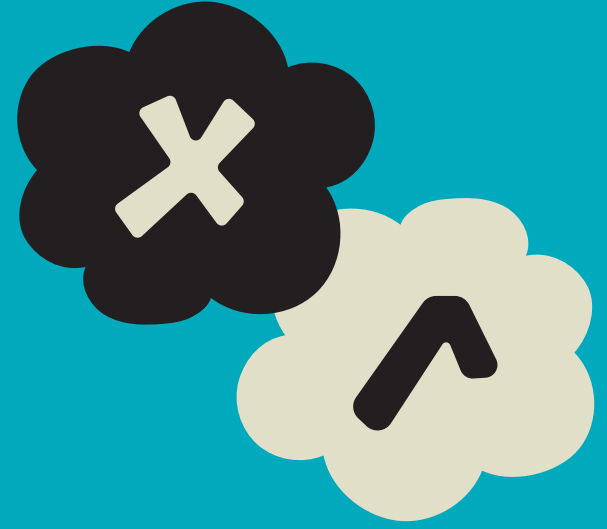

3

La línea del ecuador es el meridiano central, o meridiano cero (0°), que divide la Tierra en dos hemisferios.

¿VERDADERO O FALSO?



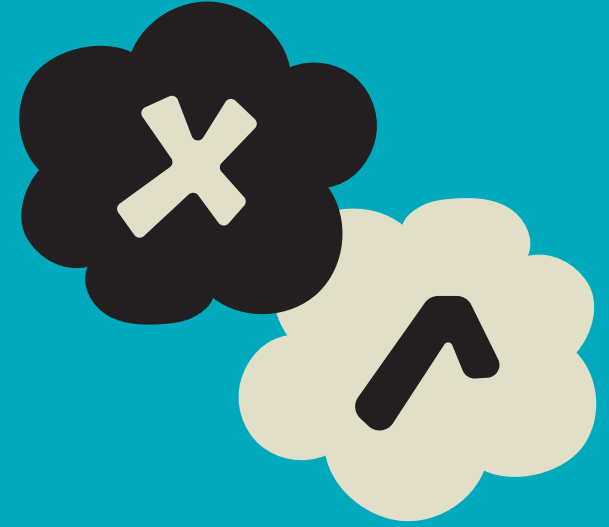
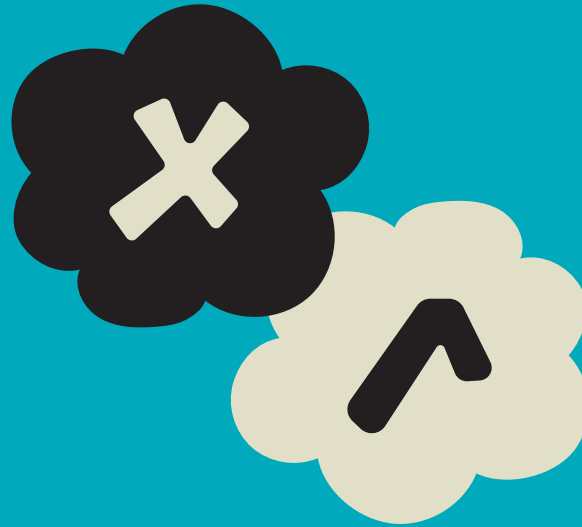
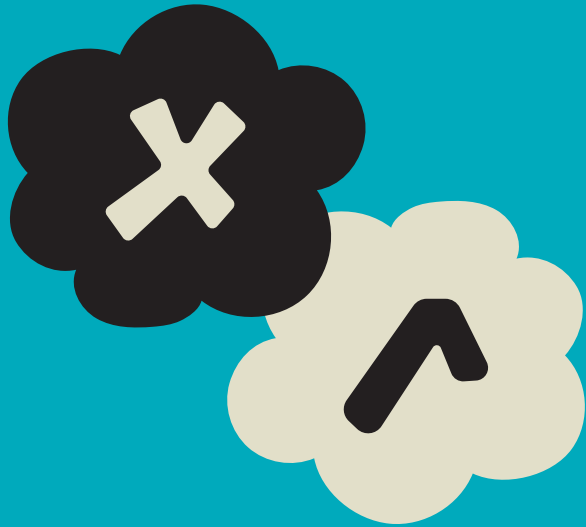

4

América Latina es uno de los seis continentes que conforman el mundo.

¿VERDADERO O FALSO?



5

El paisaje es una porción del espacio que es observable por el ojo humano. Dependiendo de sus elementos, puede ser natural o cultural.

¿VERDADERO O FALSO?



6

Los elementos culturales del paisaje son aquellos que no han tenido intervención humana, como el clima, el relieve, la vegetación, entre otros.

¿VERDADERO O FALSO?





7

El clima es el conjunto de elementos atmosféricos que caracterizan a un lugar por un largo periodo de tiempo.

¿VERDADERO O FALSO?

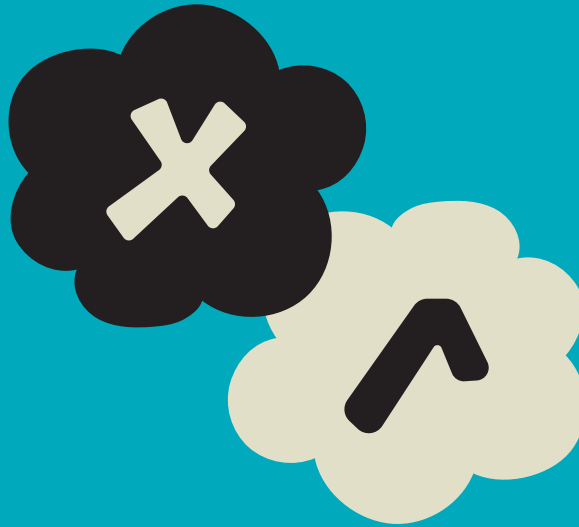

8

Los recursos naturales son elementos presentes en la naturaleza que permiten satisfacer necesidades humanas.

¿VERDADERO O FALSO?

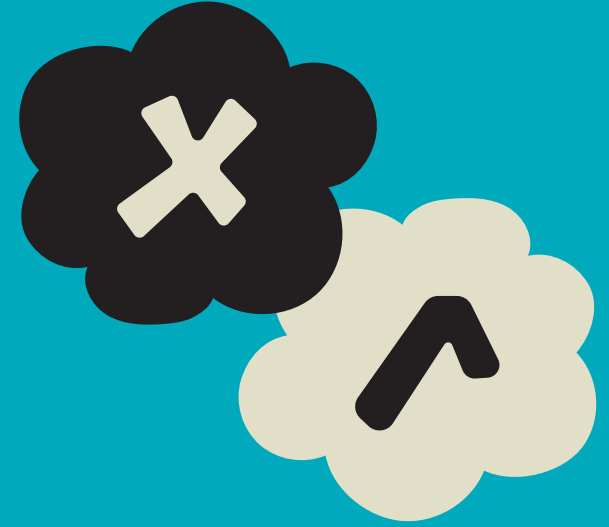

9

Los recursos naturales se clasifican en recursos renovables y recursos culturales.

¿VERDADERO O FALSO?



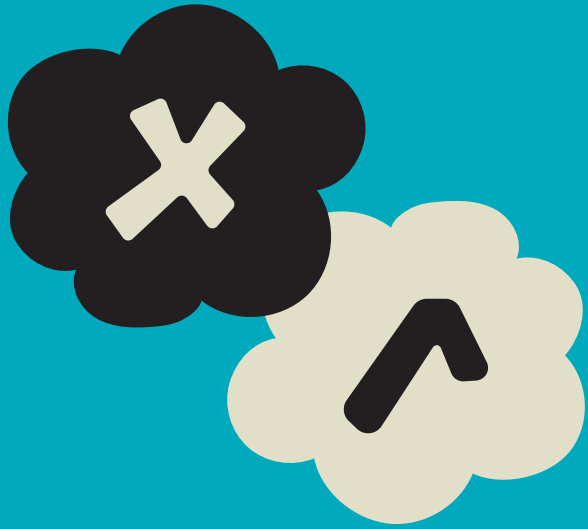

10

Las frutas, las verduras y los minerales son recursos renovables.

¿VERDADERO O FALSO?

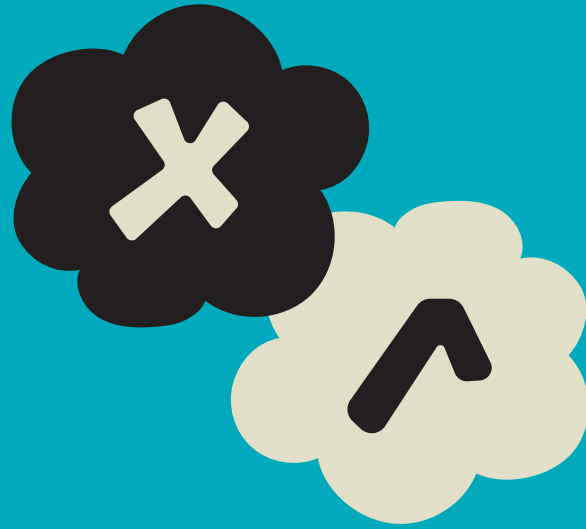

11

Todos los recursos naturales requieren ser procesados para el consumo humano.

¿VERDADERO O FALSO?

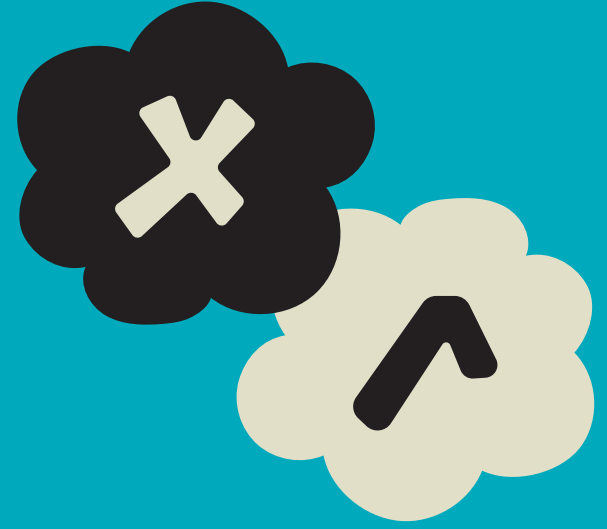

12

La papa es un tubérculo que crece en todo el continente americano.

¿VERDADERO O FALSO?



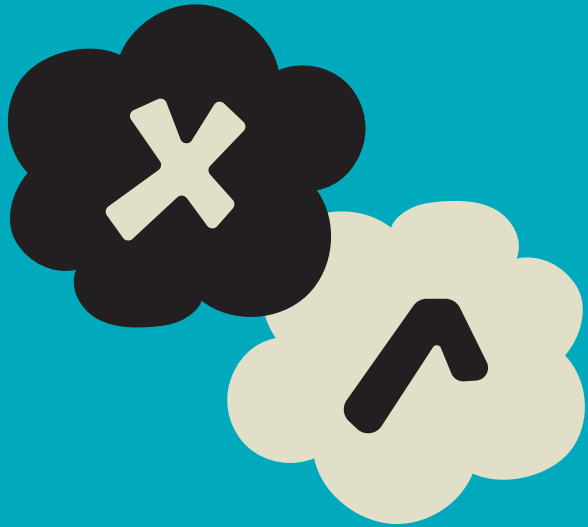

13

El desarrollo sustentable busca que los recursos naturales no se agoten y existan para las generaciones futuras.

¿VERDADERO O FALSO?

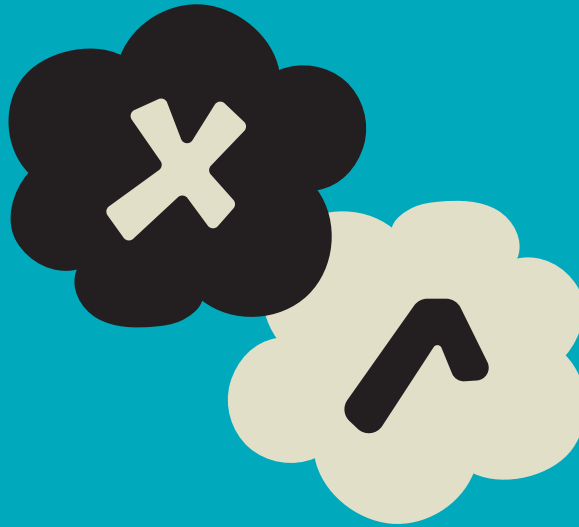

14

La sobreexplotación es explotar o extraer en exceso un recurso natural.

¿VERDADERO O FALSO?

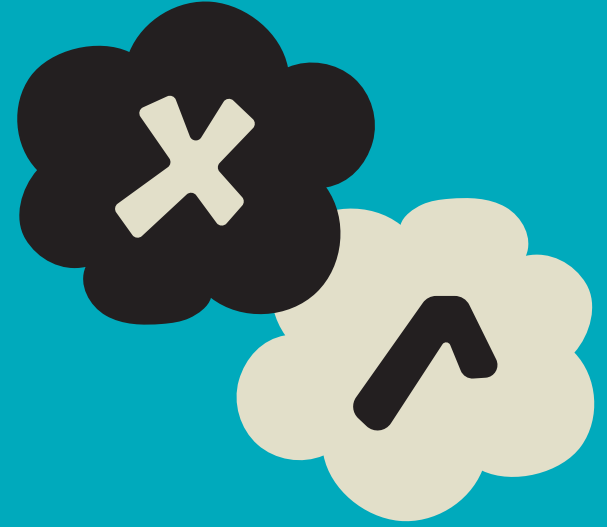

15

Reciclar es volver a usar las cosas o darles usos distintos.

¿VERDADERO O FALSO?



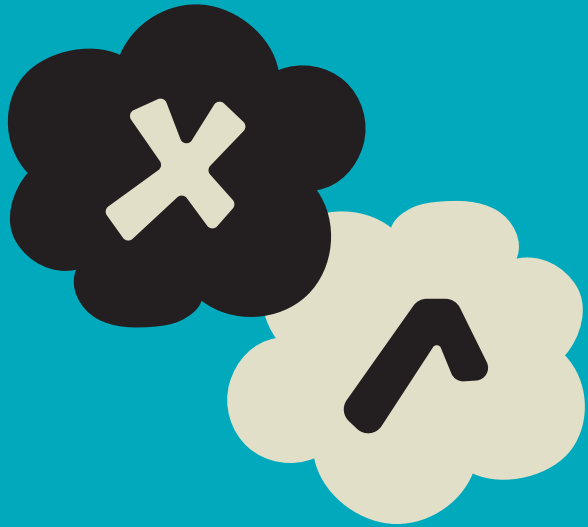

16

La deforestación es un ejemplo de sobreexplotación del recurso forestal.

¿VERDADERO O FALSO?

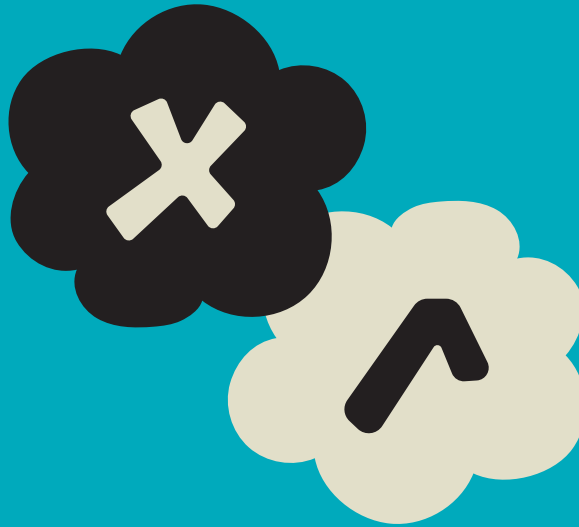

17

Chile se divide política y administrativamente en 15 regiones.

¿VERDADERO O FALSO?



18

Chile se divide en tres zonas naturales: Norte Grande, Norte Chico y Zona Austral.

¿VERDADERO O FALSO?



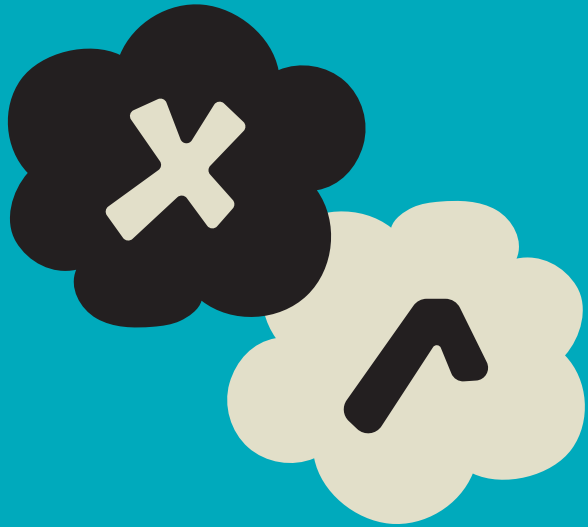

19

Montañas, planicies, cuencas y cerros son considerados formas de relieve.

¿VERDADERO O FALSO?

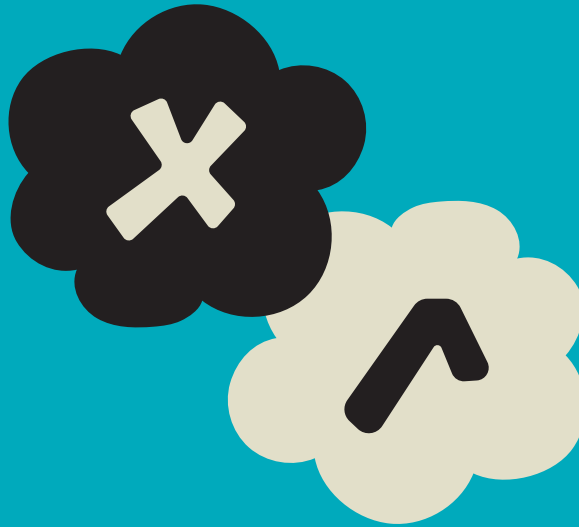

20

Chile posee dos grandes formas de relieve: la cordillera de la Costa y la cordillera de los Andes.

¿VERDADERO O FALSO?

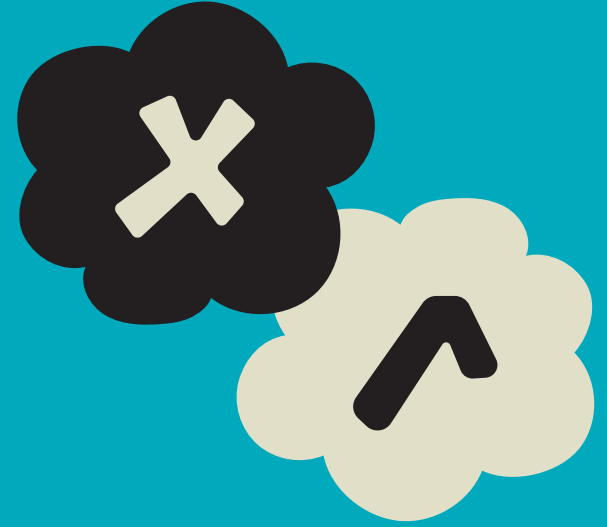

21

Las planicies litorales son la franja de tierra de baja altura ubicada entre la cordillera de los Andes y la cordillera de la costa.

¿VERDADERO O FALSO?



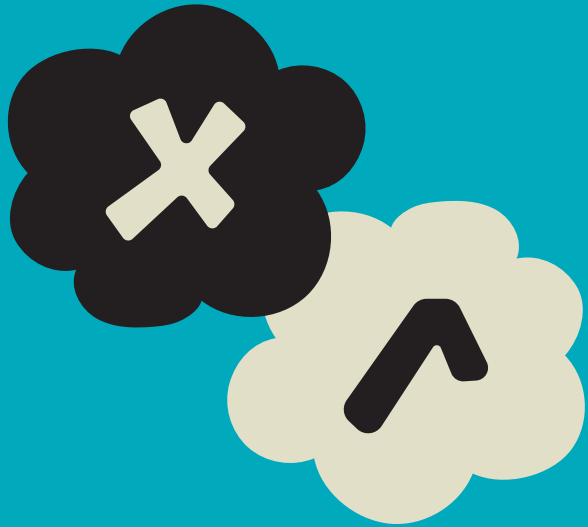

22

En el Norte Chico de Chile se presentan las mayores alturas de la cordillera de los Andes.

¿VERDADERO O FALSO?

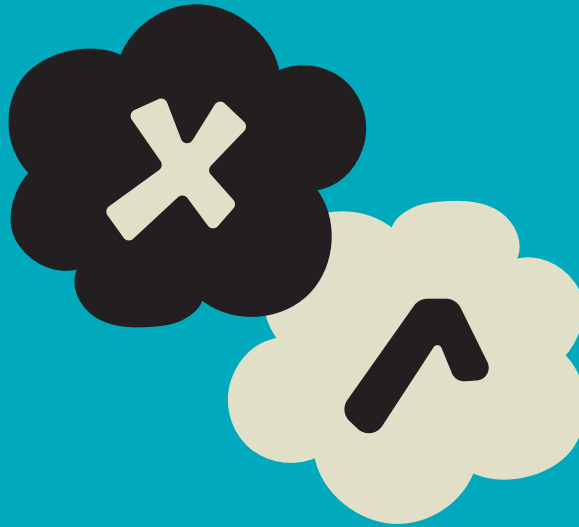

23

En la Zona Austral no hay presencia de planicies litorales.

¿VERDADERO O FALSO?

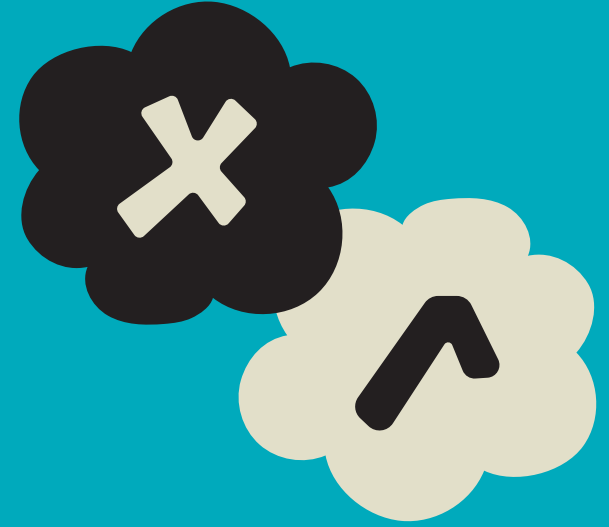

24

El Norte Grande de Chile se caracteriza por un clima lluvioso y frío, con bajas temperaturas y constantes vientos.

¿VERDADERO O FALSO?





25

La mayor cantidad de habitantes de Chile se concentra en la Zona Central.

¿VERDADERO O FALSO?

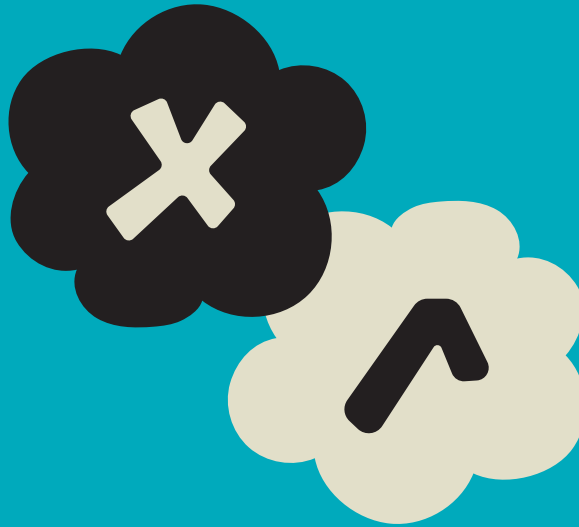

26

Los elementos abióticos corresponden a organismos vivos que forman parte de un ecosistema.

¿VERDADERO O FALSO?

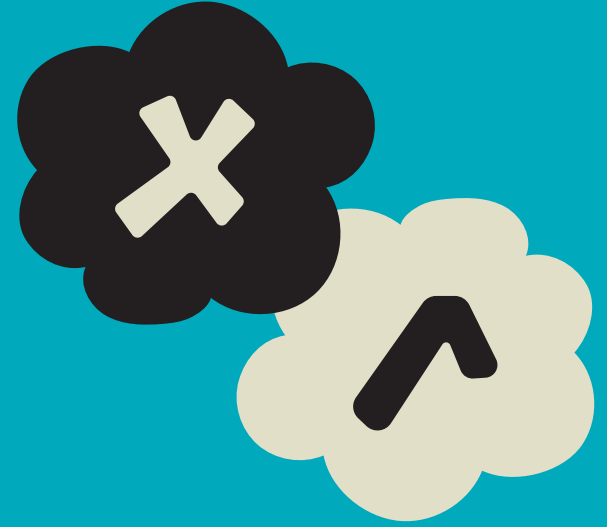

27

La energía biomasa es aquella que se obtiene de materia orgánica, como desechos y restos de maderas.

¿VERDADERO O FALSO?



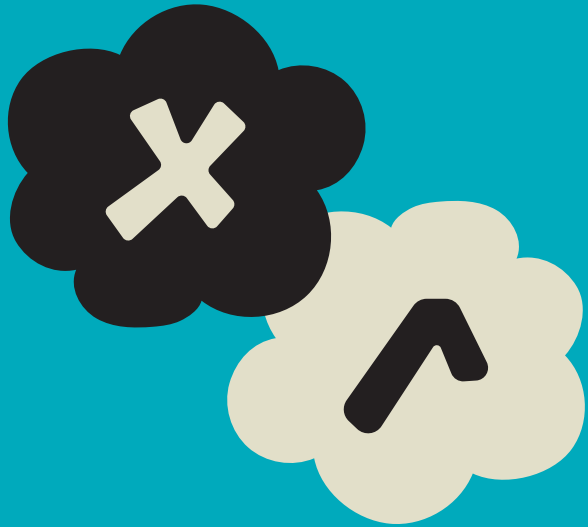

28

El cobre es un recurso natural.

¿VERDADERO O FALSO?

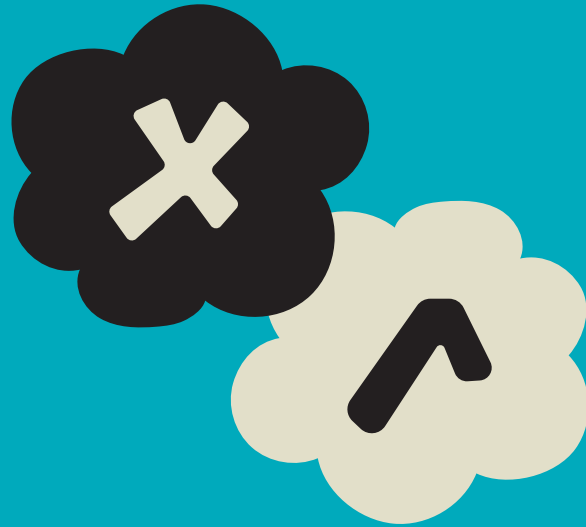

29

Los recursos naturales siempre se pueden renovar.

¿VERDADERO O FALSO?

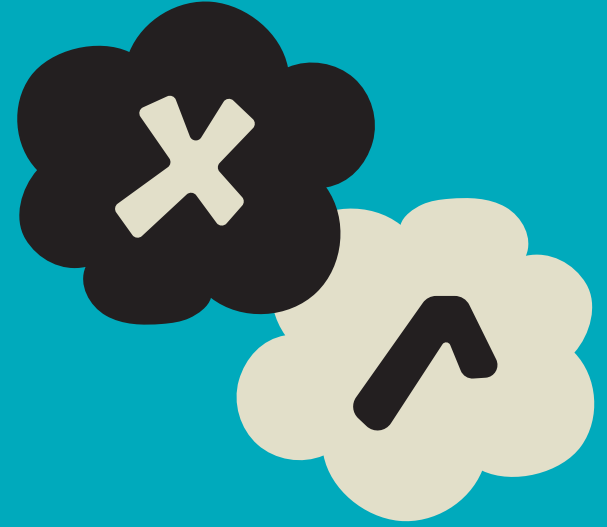

30

En el norte de Chile es donde se planta la mayor cantidad de especies para la industria forestal.

¿VERDADERO O FALSO?



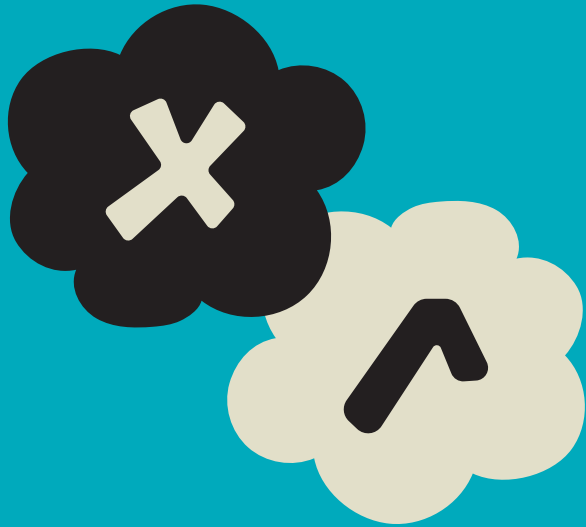

31

La Zona Austral de Chile no se encuentra expuesta a actividad sísmica y volcánica.

¿VERDADERO O FALSO?

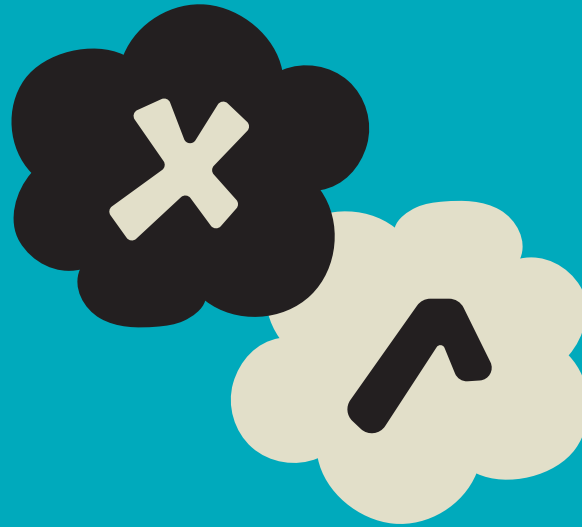

32

Los incendios forestales también son riesgos naturales.

¿VERDADERO O FALSO?

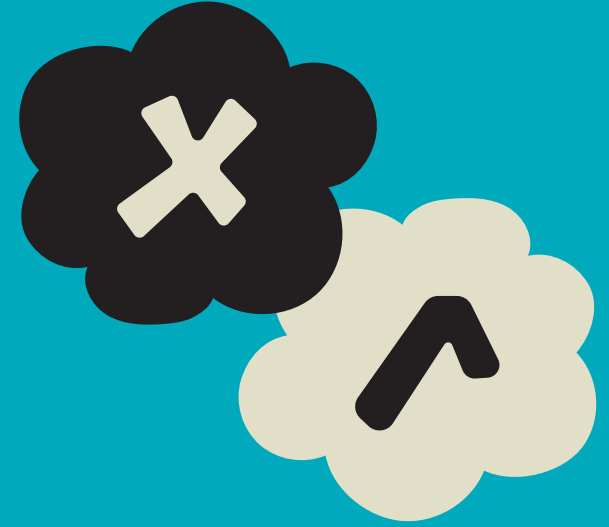

33

La Declaración Universal de Derechos Humanos es un documento que consagra los derechos de las personas.

¿VERDADERO O FALSO?



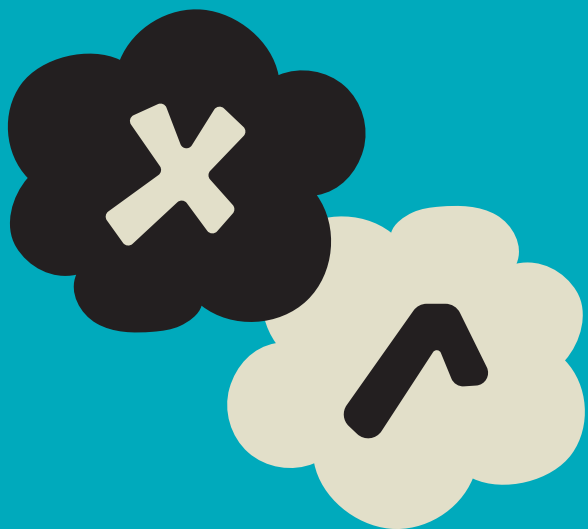

34

Todas las personas son libres de expresarse. Opinar es un derecho humano.

¿VERDADERO O FALSO?

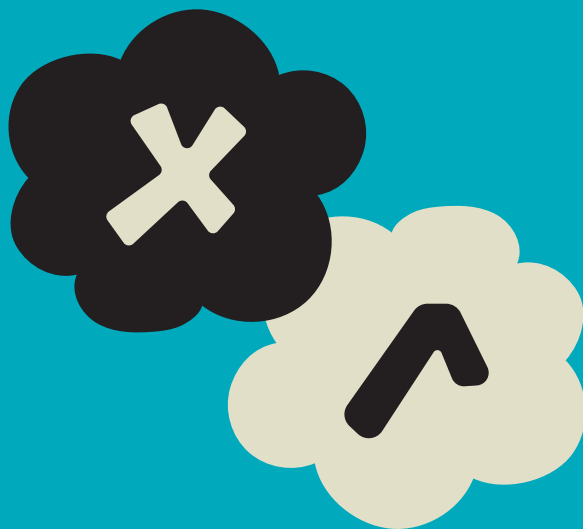

35

El patrimonio se encuentra relacionado con la historia de un lugar y sus antepasados.

¿VERDADERO O FALSO?

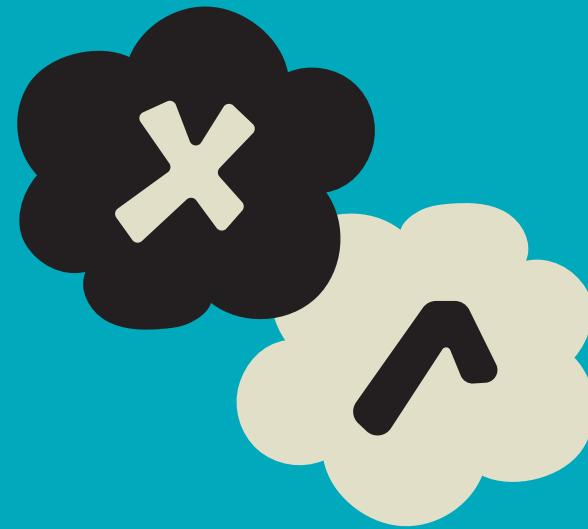

36

Para el funcionamiento de la democracia, no es necesaria la participación ciudadana.

¿VERDADERO O FALSO?



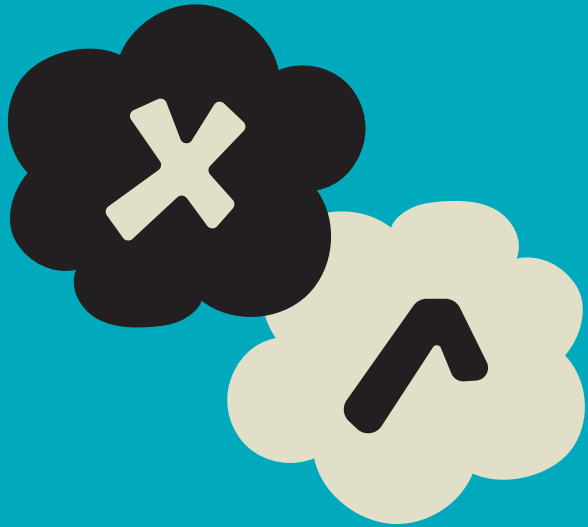

37

La empatía consiste en respetar el punto de vista del otro.

¿VERDADERO O FALSO?

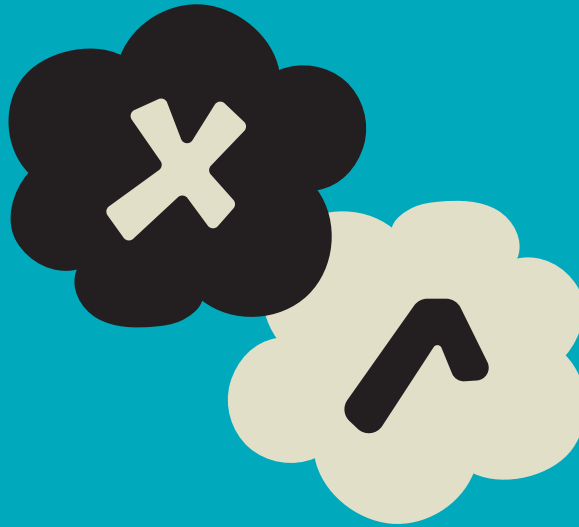

38

Los centros de estudiantes son espacios de participación estudiantil.

¿VERDADERO O FALSO?

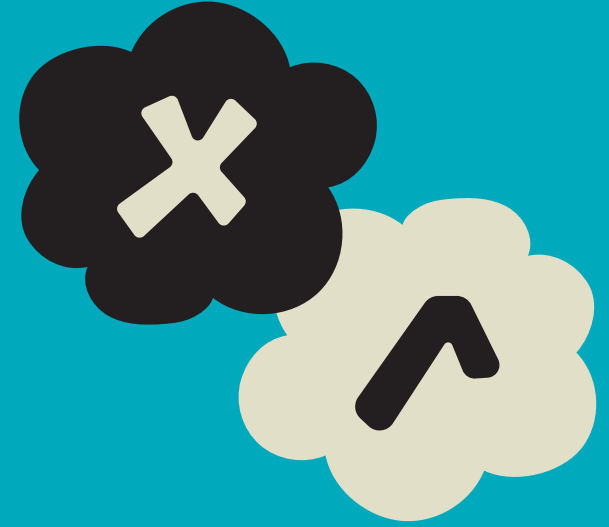

39

La comuna es la división político - administrativa más pequeña del país.

¿VERDADERO O FALSO?



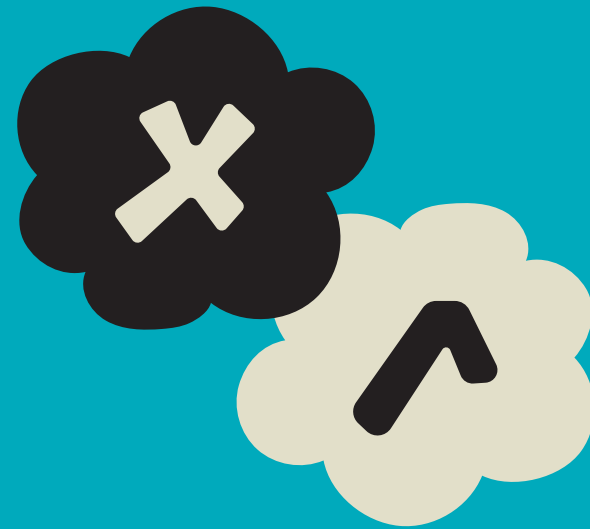
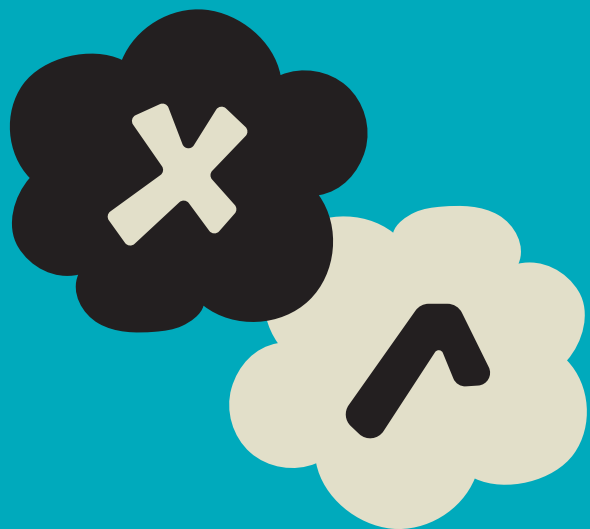

40

Una junta vecinal es una instancia de organización que reúne a un representante de cada región.

¿VERDADERO O FALSO?

